

TRIBUNALE DI FERRARA

Esecuzione immobiliare 210/2018

Elaborato grafico

Immobile in località Bevilacqua - Cento (FE)
Via Righi 72-74

PIANO PRIMO

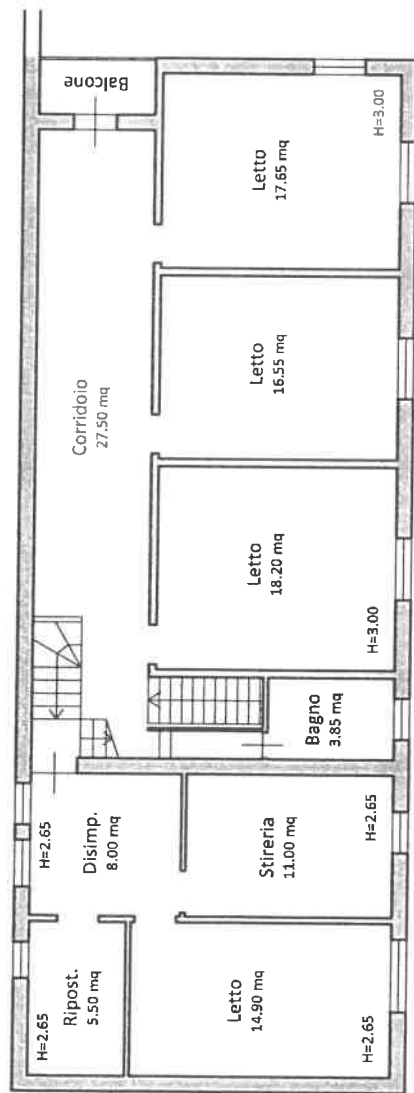

PIANO SOTTOTETTO

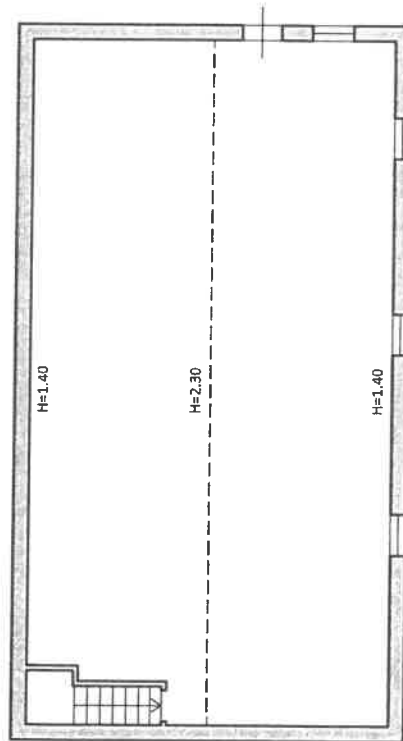

TRIBUNALE DI FERRARA

Esecuzione immobiliare 210/2018

Elaborato grafico

Immobile in località Bevilacqua - Cento (FE)
Via Righi 72-74

Altra proprietà'

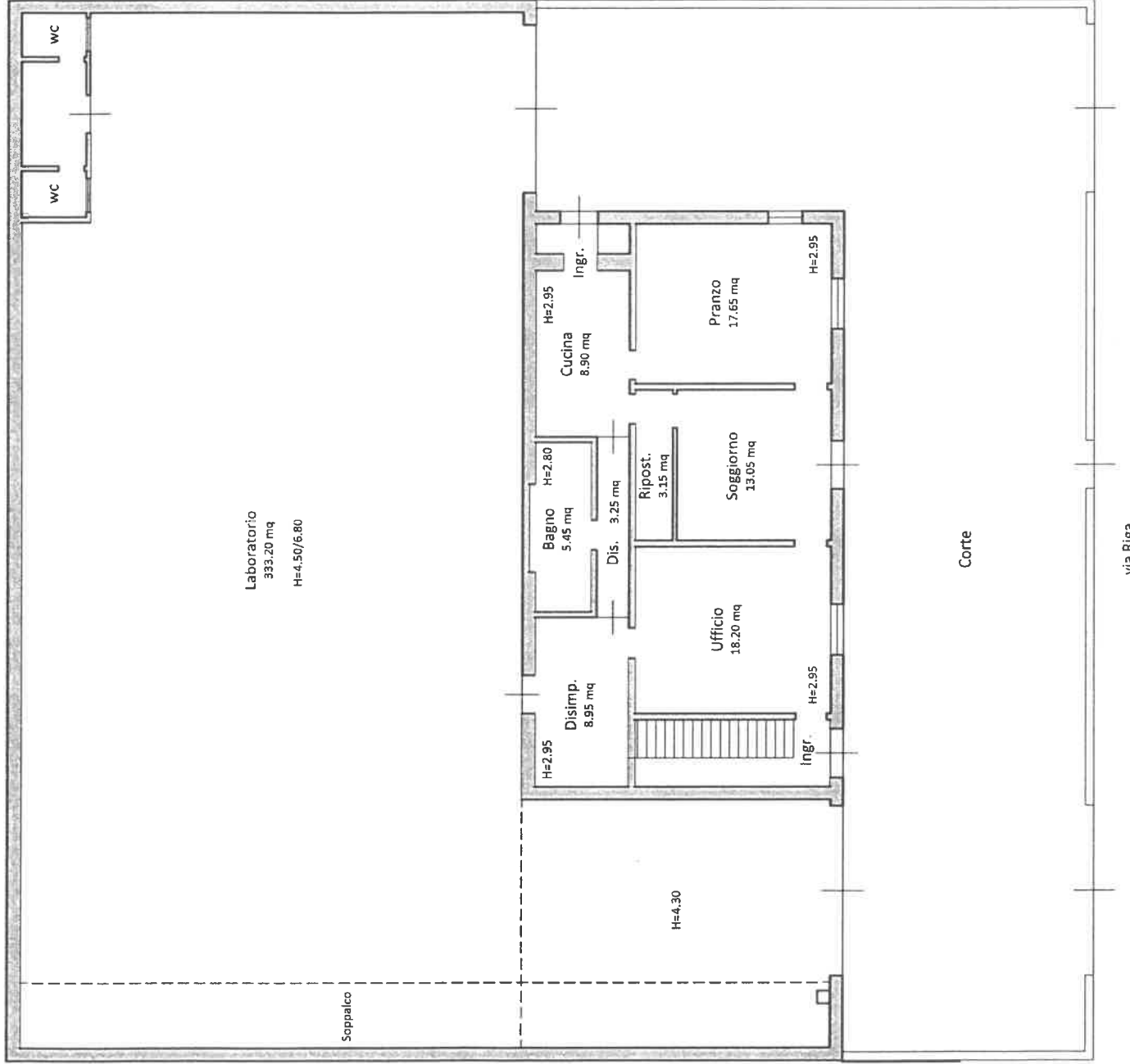

Altra proprietà'

Altra proprietà'

PIANO TERRA

via Riga