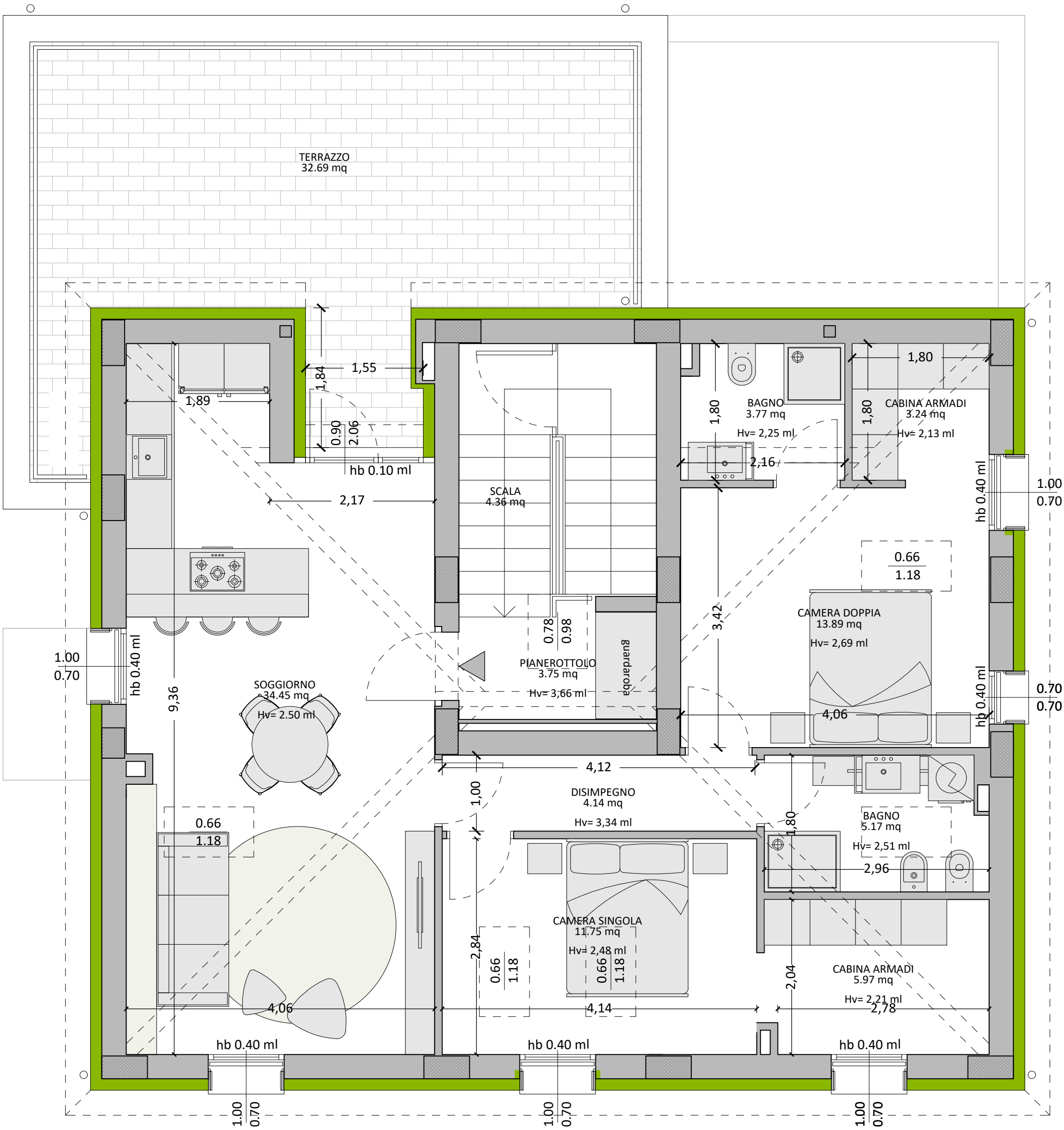

MGS Architetti Associati
viale della stazione, 10 - S. Matteo Decima (BO)
viale nicolò biondo, 110 - Carpi (MO)
T| F 051 6825510 - @: info@mgsarchitetti.it - arch. Enrico Morisi cell. 347 1093594

definizioni di Cantiere VIALE DELLA STAZIONE 4
pianta appartamento A5 - scala 1:50

IPOTESI 1
25/06/2025

rev02

A TERMINE DI LEGGE LA PROPRIETA' DEL SEGUENTE DISEGNO E' RISERVATA E TUTELATA DA DIRITTI DI AUTORE. E' VIETATO RIPRODURLO, COMUNICARLO A TERZI O A DITTE CONCORRENTI SENZA AUTORIZZAZIONE DEL PROPRIETARIO.